

OXFORD ECONOMICS

**Beneficios Económicos del
Transporte Aéreo en Guatemala**



OXFORD
ECONOMICS

Reconocimientos

Oxford Economics reconoce con agradecimiento la ayuda recibida de la Asociación Internacional de Transporte Aéreo (IATA) en la preparación del presente informe.

Oxford Economics 2018

LA IMPORTANCIA DEL TRANSPORTE AÉREO PARA GUATEMALA

El sector del transporte aéreo contribuye significativamente a la economía de Guatemala

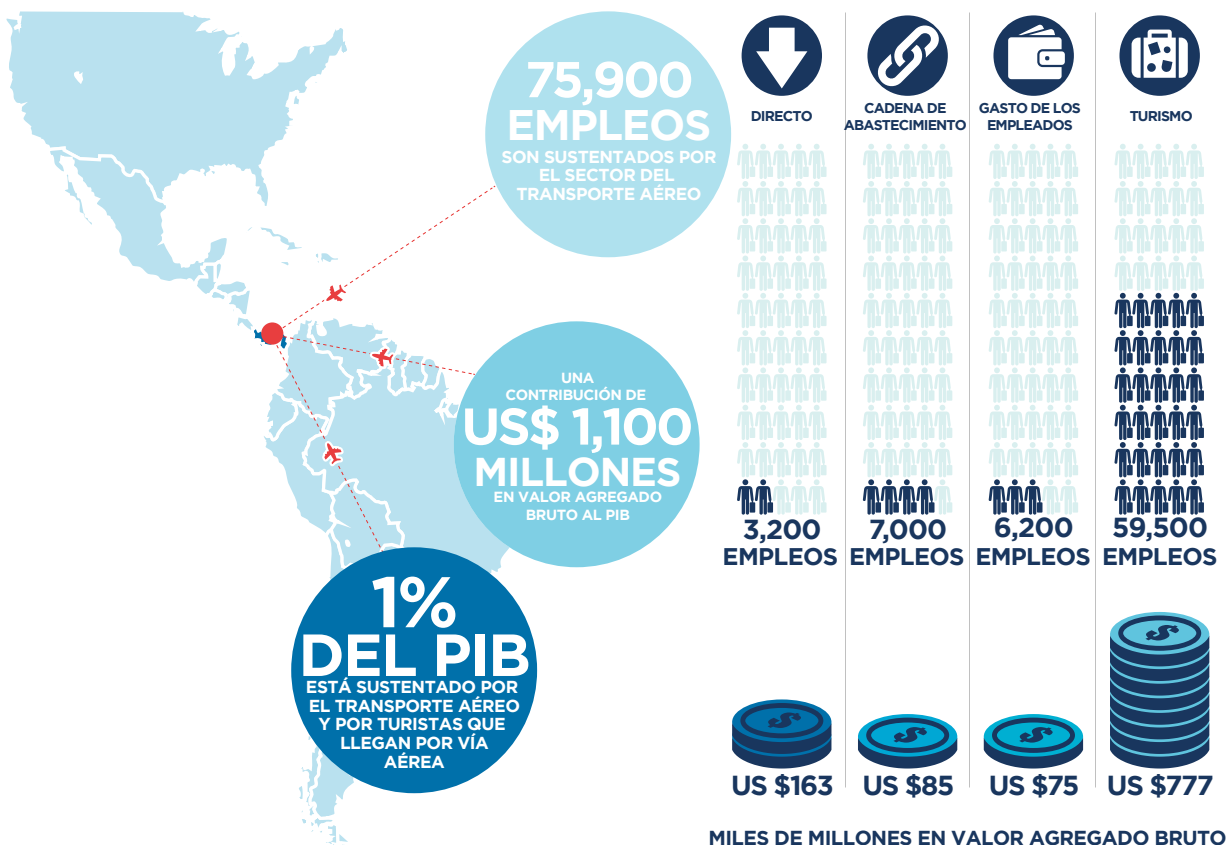

Crea empleos

Las aerolíneas, los operadores aeroportuarios, las compañías que operan en los aeropuertos (restaurantes, tiendas, etc.), las productoras aeronáuticas, y los proveedores de servicios de aeronavegación emplean a 3,200 personas en Guatemala, según los datos más recientes disponibles.¹ Además de lo anterior, al adquirir bienes y servicios de proveedores locales, el sector sustentó otros 7,000 empleos. Y cuando estas personas gastaron sus sueldos en la economía local sustentaron

otros 6,200 empleos. Los turistas extranjeros que llegaron por aire a Guatemala, y que gastaron en la economía local, generaron otros 59,500 empleos.

... y genera riqueza

Se estima que la industria del transporte aéreo sustentó US\$ 323 millones en términos de valor agregado bruto al PIB de Guatemala.

Los gastos efectuados por los turistas extranjeros sustentaron otros US\$ 777 millones de valor

agregado bruto al PIB del país. Lo anterior significa que 1% del PIB de Guatemala es sustentado por el sector del transporte aéreo y por los turistas extranjeros que llegan al país por vía aérea.



¹ Todos los datos contenidos en el presente informe se refieren al año 2017, salvo indicación de lo contrario

El transporte aéreo facilita las exportaciones, las inversiones directas, y el turismo

Exportaciones, inversión extranjera directa, y gasto del turismo

El transporte aéreo trae turistas e inversiones a Guatemala y ayuda a que los negocios comercien sus bienes y servicios alrededor del mundo. Los turistas extranjeros gastaron US\$

1,600 millones en Guatemala, sustentando restaurantes, hoteles, proveedores de servicios de transporte y otros servicios para turistas. Además de lo anterior, Guatemala exportó el

equivalente a US\$ 14,000 millones en bienes y servicios. En el tiempo, el país ha acumulado US\$ 15,000 millones en inversiones extranjeras directas.²

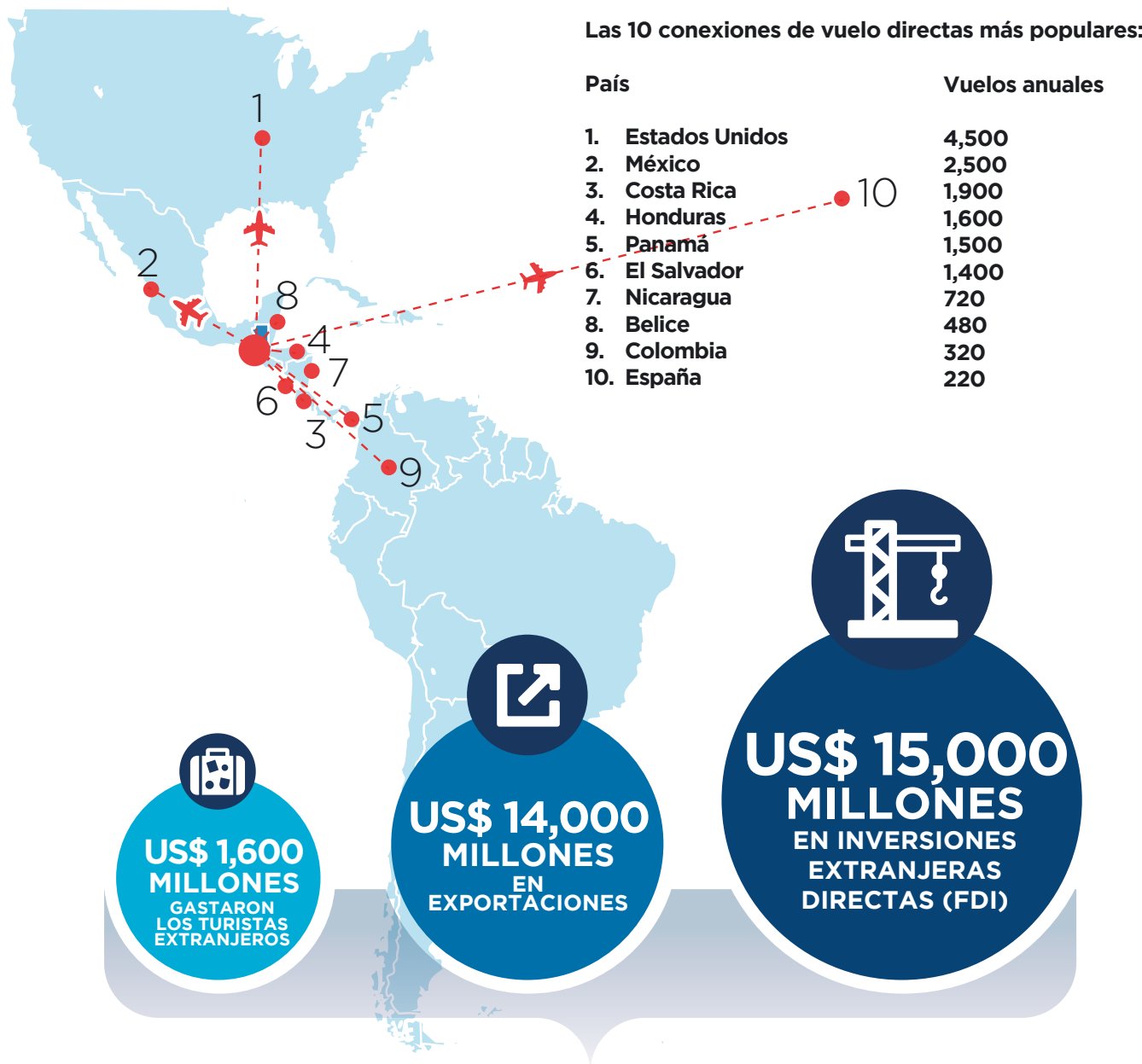

DINERO QUE ENTRA A GUATEMALA

² El FDI está expresado en precios y tasas de cambio de 2016

El sector del transporte aéreo conecta a personas alrededor del mundo

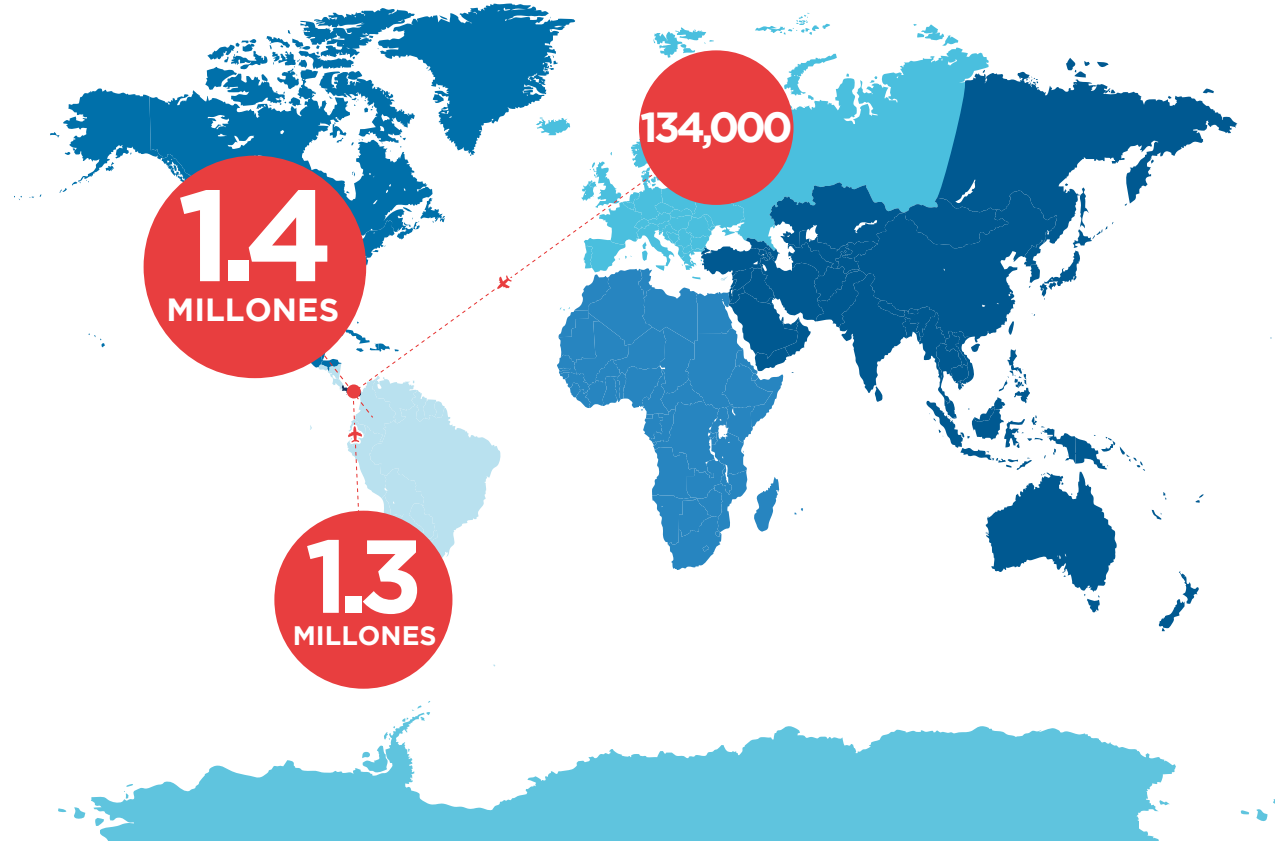

Llegadas por continente, cantidad de pasajeros

Latinoamérica, el Caribe, y Europa son las mayores fuentes de llegadas a Guatemala, después de Norteamérica. Unos 1.3 millones de pasajeros llegaron provenientes de otros países de Latinoamérica y el Caribe (46.4% del total) y 134,000 de Europa (4.7% del total).

Cantidad de vuelos directos a destinos en los 10 países con mayores mercados de aviación en términos de pasajeros

Estados Unidos



China



Japón



Reino Unido



India



Indonesia



España



Alemania



Brasil



Italia



11
VUELOS DIRECTOS
A DESTINOS EN LOS
10 MAYORES
MERCADOS
DE AVIACIÓN

La facilidad para viajar, la competitividad en costos, y la infraestructura son aspectos de vital importancia

Cantidad anual de pasajeros que viajaron a través de los aeropuertos de mayor tráfico del país

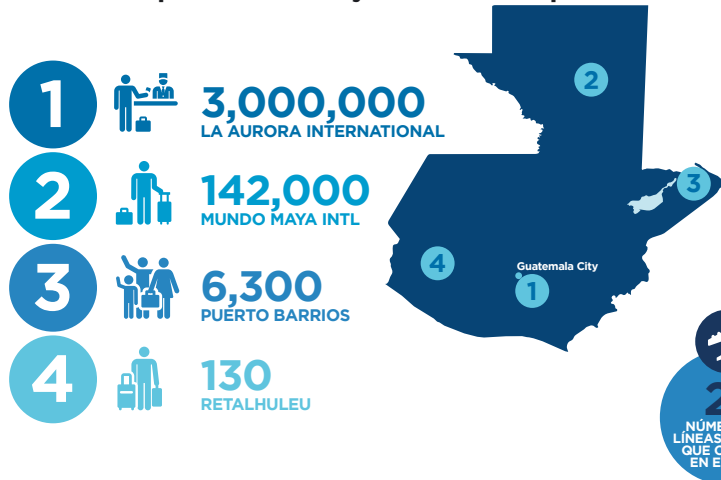

Datos clave acerca de la infraestructura del transporte aéreo de Guatemala

Alrededor de 40,600 aviones despegan de o aterrizan en Guatemala cada año. El Aeropuerto Internacional de La Aurora de Ciudad de Guatemala transportó la mayor cantidad de pasajeros, que anualmente suman alrededor de 3 millones.



Puntaje por calidad de infraestructura: **4/7**



Puntaje por apertura de visa³: **3/10**



Puntaje por competitividad de costos⁴: **9/10**



Encuesta que evidencia la infraestructura y la facilidad para viajar.

Los ejecutivos encuestados por World Economic Forum sugieren que la calidad de la infraestructura aeroportuaria de Guatemala clasifica N°18 entre los 24 países Latinoamericanos y de El Caribe incluidos en la encuesta y N°97 a nivel mundial.

Guatemala clasifica N°13 entre los 24 países Latinoamericanos y de El Caribe en términos de apertura de visa y N°2 en términos de competitividad en costos.

3 prioridades para la aviación

1. Alinear el marco regulatorio con las mejores prácticas globales.
2. Asegurar costos competitivos y una administración eficiente en los aeropuertos a través de una comunicación abierta con la industria.
3. Garantizar la transparencia y la participación de la industria en la planificación y el desarrollo de la infraestructura en Centroamérica.

³ Requisito de visa para visita turística proveniente de mercados fuente mundiales (10 = No se requiere visa para los visitantes provenientes de todos los países fuente); 0 = Se requiere de una visa tradicional para los visitantes provenientes de todos los países fuente).

⁴ Sobre la base de los impuestos a los pasajes, cargos aeroportuarios e Impuesto al Valor Agregado (IVA) (10 = bajo costo; 0 = alto costo).

Agosto 2018

Oxford Economics Report preparó este informe con apoyo de IATA.

Todos los valores monetarios están expresados en precios y tasas de cambio de 2017, salvo indicación de lo contrario. Todas las cifras corresponden al año calendario 2017, salvo indicación de lo contrario.

Este es uno de varios informes

que examinan la importancia del sector aeronáutico alrededor del mundo. Todos ellos se pueden acceder a través del sitio web de IATA.

Fuentes: IATA, Oxford Economics, UNCTAD, Fondo Monetario Internacional, y estadísticas nacionales.

Para mayor información, favor visite: IATA.ORG/Americas, o contáctese con:

Ian Saxon
isaxon@oxfordeconomics.com
Tel: +44 (0) 203 910 8064

Londres

Broadwall House, 21 Broadwall
Londres, SE1 9PL, UK
www.oxfordeconomics.com



IMPACTO DE LA AVIACIÓN EN CENTROAMÉRICA

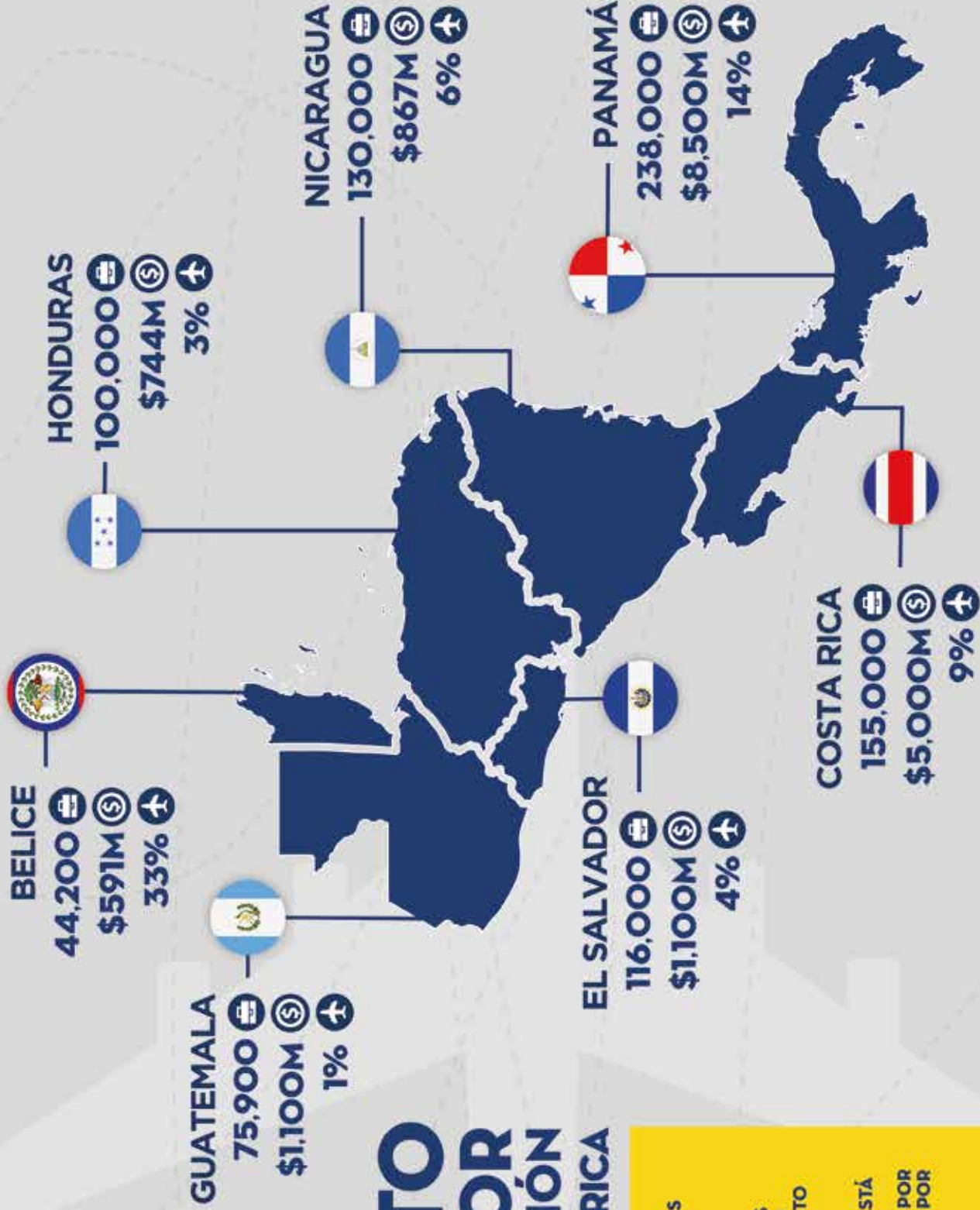

EMPLEOS SUSTENTADOS POR EL SECTOR DEL TRANSPORTE AÉREO.



CONTRIBUCIÓN EN US\$ MILES DE MILLONES EN VALOR AGREGADO BRUTO AL PIB EN 2017.



PORCENTAJE DEL PIB ESTÁ SUSTENTADO POR EL TRANSPORTE AÉREO Y POR TURISTAS QUE LLEGAN POR VÍA AÉREA.



OXFORD

Abbey House, 121 St Aldates
Oxford, OX1 1HB, UK
Tel: +44 1865 268900

LONDON

Broadwall House, 21 Broadwall
London, SE1 9PL, UK
Tel: +44 207 803 1400

BELFAST

Lagan House, Sackville Street
Lisburn, BT27 4AB, UK
Tel: +44 28 9266 0669

NEW YORK

5 Hanover Square, 19th Floor
New York, NY 10004, USA
Tel: +1 646 503 3050

PHILADELPHIA

303 Lancaster Avenue, Suite 1b
Wayne PA 19087, USA
Tel: +1 610 995 9600

SINGAPORE

Singapore Land Tower, 37th Floor
50 Raffles Place
Singapore 048623
Tel: +65 6829 7068

PARIS

9 rue Huysmans
75006 Paris, France
Tel: + 33 6 79 900 846

email: mailbox@oxfordeconomics.com

www.oxfordeconomics.com



**OXFORD
ECONOMICS**